

Caminada de tardor per les Cantarelles

- Sortida del Parc de la Pau, a les 9 del matí del diumenge 30 de novembre.

La propera excursió d'El Martinet visitarà l'extrem nord-oest del nostre municipi. Passarà per camins històrics, fonts, masies centenàries, barraques de pedra seca, rieres i muntanyes. Tot això, i més, està al barri de les Cantarelles.

Els primers caps de setmana d'aquest novembre, quan preparàvem aquesta caminada buscant els camins per la passejada, hem pogut gaudir d'un paisatge típic de tardor amb els pàmpols dels plataners i de les vinyes tenyits de vistosos colors, contrastant amb el verd de fons de la muntanya. La tardor avança ràpidament i el proper diumenge dia 30 potser tindrem una part d'aquestes vinyes podant-se, i les que no ho estiguin, tindran pocs pàmpols, igual que els grans plataners de la zona i la resta d'arbres

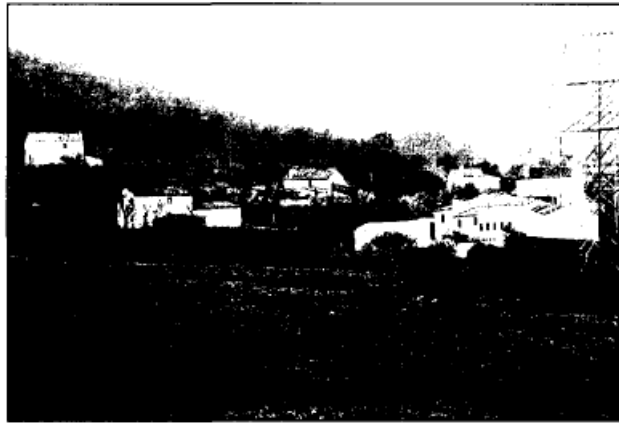

Vista general del nucli de cases de les Cantarelles des del camí a can Grau.

de fulla caduca. Res, però, no ens privarà del contacte amb la natura que aquesta part del municipi guarda.

EL RECORREGUT: deixarem el Parc de la Pau en direcció a Torrelles pel carrer del rei Joan Carles I i el passeig esportiu, creuant el Torrent Sec i la Riera de les Anguiles, per agafar l'antic camí de Vilafranca a Torrelles, fins a l'ermita de Sant Joan del Lledó. Continuarem fins a can Vallès de la Riera i seguirem cap a les Cantarelles. Aquest nucli de cases està format per: cal Xic Ponet, cal Ramon Torró i cal Faixero o ca l'Anton

(ara cal Bàrboles), cal Nofre, cal Torró, cal laio, cal Cantarelles i cal Marcelino.

Seguint el camí, i passades les cases, a pocs metres trobarem la font d'en Torre (també anomenada per alguns d'Andorra). Aquesta font de clot va ser arranjada tal i com

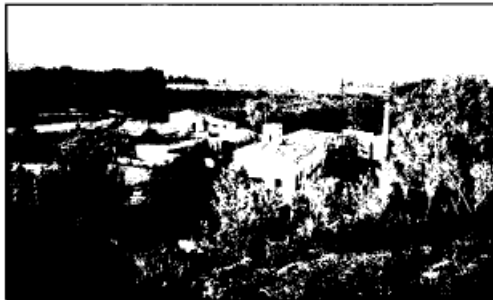



Can Vallès de la Riera des del camí a can Grau.



Vista de la façana de la masia de can Barceló.

GRUES UMAC
UNITAT FORTA - ANIM - CONCI FORTA
TEL. 607 470 470

INTERNATIONAL FEDERATION OF RECOVERY SPECIALISTS



C/ Verga de Montserrat, 1
08731 SANT MARTÍ SARROCA (BCN) Tel./Fax 93 899 00 53

EMPRESSES PER A LA CONSTRUCCIÓ

ILLUM VALU S.L.

PLAÇA, S/Num.
TEL. I FAX 93 818 65 50
08739 LA BLEDA
(SANT MARTÍ SARROCA)

NIF - B 60078655



Barraca de pedra seca amb els típics lliris a sobre, molt propera a can Grau.

la podem veure avui dia per l'avi de cal Torró, l'any 1937. Aquí a la font esmorzarem. Seguint aquest camí ens portarà a la granja de cal Villena (antigament cal Pastor), i que es troba al límit del municipi. Nosaltres seguirem pel mateix camí d'abans, que ara fa una mica de pujada i que ens portarà dalt el coll, just al costat de la casa de cal Carranxina. Més a la dreta hi ha mas d'en Coll, que antigament era format per quatre cases: cal Ponet, can Grau, cal Tarumba i cal Gralla. Nosaltres deixarem aquestes cases agafant el camí a l'esquerra marcat amb senyals blancs i vermells (GR) i que puja endinsant-se a la muntanya, en direcció a can Barceló. Aquesta part de la muntanya va cremar en l'incendi del 6 de juliol de 1986. Quan el foc estava just aquí, dalt el coll, el vent va canviar de direcció i el foc va anar cap a la part de darrere de can Barceló, salvant de les flames la muntanya de can Vallès i el nucli de les cases de les Cantarelles. Pujant pel GR, podrem veure com els pins joves i encara tendres van agafant de nou alçada; un cop a dalt, planejarem pel camí empedrat i per alguna escletxa del bosc podrem veure el poble de Torrelles al fons de la vall, i pel costat oposat la plana de can Grau i can Barceló.

Baixarem el turó i anirem drets cap a can Barceló (masia documentada a mitjan s.XVI), abans hauré deixat a la nostra dreta les ruïnes de la casa del Maset (avantpassats de cal Nofre i de cal Santacana). Seguint el camí, baixarem fins a can Grau deixant a mà dreta la casa nova de can Bord. Passarem per davant la casa de can Grau (masia documentada des del s.XV), que queda tancada al fons d'un gran baluard; torçant per l'esquerra passarem per davant de can Vermelló. A pocs metres de la casa visitarem una petita barraca de pedra seca molt ben conservada, propietat de can Grau. Aquí, continuarem el camí en direcció a la muntanya de can Vallès pel camí que passa per mas

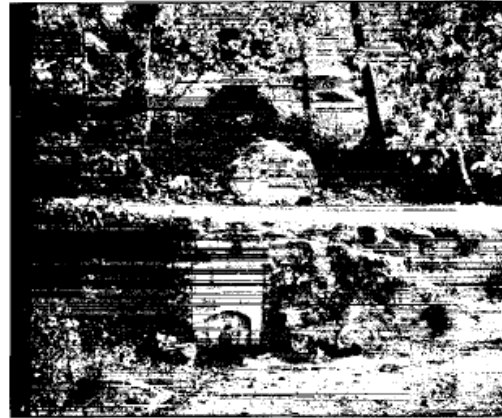

La Font d'en Torre sota el camí i el dipòsit a dalt.

Marroquí; baixarem pel camí de muntanya en direcció a la riera de Pontons, on la creuarem per la palanca de fusta que hi ha molt propera a la font de la casa gran. Aquests dies la riera porta un bon cabal d'aigua, igual que el de la font que anirem a visitar per fer un tragueta. D'aquí pujarem el camí que ens portarà de nou a l'ermita de Sant Joan, i retornarem al punt de sortida.

RECOMANACIONS: les de sempre, portar bon calçat (especialment aquests dies que ja pot fer fred i l'herba que hi ha en punts concrets del camí pot estar molt mullada). Portar esmorzar i aigua. El recorregut serà d'uns 11 quilòmetres i arribarem a quarts de dues del migdia. Esperem també tenir la participació del cotxe escombra.

Si hi ha temps, l'organització intentarà netejar l'accés a la font de can Raventós, per poder-nos-hi arribar.

AGRAÏMENTS: per la informació i col·laboració a les famílies de les cases del barri de cal Torró, cal Barboles, can Barceló, can Vermelló i can Grau.

Fleca VALLÈS

Anselm Clavé, 43 - Tel. 93 899 14 80
08731 SANT MARTÍ SARROCA

CONSTRUCCIÓ I DECORACIÓ EN FERRO I ALUMINI

Reparació de maquinària agrícola

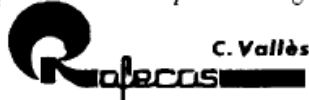

Avinguda J. Anselm Clavé, 53 - Tel. 93 899 11 28
SANT MARTÍ SARROCA

Estació de Servei

SANT MARTÍ

CARBURANTS I LUBRICANTS

Ctra. Vilafranca a la Llacuna, Km. 10,200
Telèfon 93 899 13 54
SANT MARTÍ SARROCA